



# Perú

## Cusco Mágico

Hotel Categoría

**Turista**

Consulta otros Hoteles página #2

Por persona en triple desde:

**670 USD**



**Traslados**  
Arpto ↔ Hotel



**Alojamiento**  
1 Aguas calientes  
3 Noches Cusco

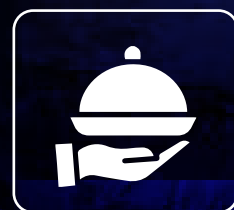

**Alimentación**  
Según Itinerario

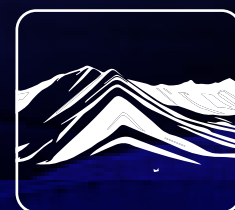

**Tour Montaña**  
de los 7 colores



**Visitas**  
Según Itinerario



**Full Day**  
Machu Picchu



**Asistencia**  
Médica

**Viaja hasta: 15 Diciembre de 2025**

No aplica Semana Santa (Abril 16 – 20) Fiestas patrias (26–30 Julio)  
Inti Raymi (21 – 26 Junio)



Consulta Tarifas Especiales  
**Copa Vacations**

**Vigencia para reservar.** Hasta el 15 Diciembre de 2025 **NOTA** No incluye tiquetes aéreos, propinas gastos no mencionados en el itinerario / El plan se debe pagar en pesos colombianos al cambio de la tasa representativa del mercado vigente (TRM) del día del pago total. / Itinerario detallado página #3

Aplica Términos y Condiciones / Tarifas por persona, en Dólares Americanos, sujetas a cambios  
RNT 39348 / Actualizado 17 Febrero de 2025 /



# Peru

## Cusco Mágico

### CATEGORIA

### SENCILLA

### DOBLE

### TRIPLE

TURISTA

USD 892

USD 694

**USD 670**

TURISTA SUPERIOR I

USD 916

USD 717

USD 684

PRIMERA

USD 1.009

USD 764

USD 734

PRIMERA SUPERIOR I

USD 1.097

USD 792

USD 760

LUJO

USD 1.381

USD 933

USD 912

Tarifas por persona en dólares americanos

**Viaja hasta: 15 Diciembre de 2025**

No aplica Semana Santa (Abril 16 – 20) Fiestas patrias (26–30 Julio)  
Inti Raymi (21 – 26 Junio)



Consulta Tarifas Especiales  
**Copa Vacations**

**Vigencia para reservar.** Hasta el 15 Diciembre de 2025 **NOTA** No incluye tiquetes aéreos, propinas gastos no mencionados en el itinerario / El plan se debe pagar en pesos colombianos al cambio de la tasa representativa del mercado vigente (TRM) del día del pago total. / Itinerario detallado página #3

Aplica Términos y Condiciones / Tarifas por persona, en Dólares Americanos, sujetas a cambios  
RNT 39348 / Actualizado 17 Febrero de 2025 /



# Perú

## Cusco Mágico

### ITINERARIO

#### PRIMER DÍA - CUSCO - CITY TOUR

Sacsayhuamán.- La impresionante fortaleza está estratégicamente construida sobre un cerro desde donde se aprecia toda la ciudad del Cusco. Es famosa por sus enormes piedras labradas, algunas de las cuales tienen 9 metros ó 30 pies de altura y pesan más de 350 toneladas. Q'énqo.- Ubicado a cuatro kilómetros al noreste de la ciudad del Cusco, etimológicamente, significa laberinto o zigzag, cumplió una función netamente religiosa, encontrándose en la parte exterior un anfiteatro en forma semicircular con nichos trapezoidales y un monolito que simula ser un puma el cual mide aproximadamente seis metros. Puka pukara.- Significa "Fortaleza Roja", porque las piedras calcáreas con las que está construida han adquirido la coloración rojiza del terreno, muy abundante en hierro. Se aduce que tuvo la función de resguardar

Recepción en el Aeropuerto Velasco Astete de la ciudad imperial del Cusco. Traslado a su hotel y recepción, de acuerdo al horario del check in, que en la ciudad de Cusco es normalmente antes del mediodía. Resto de la mañana libre para aclimatarse al cambio de altura de 3,399 msnm. Por la tarde visitaremos la ciudad del Cusco, visitaremos la Catedral, Plaza de Armas, el templo Qoricancha, "La máxima expresión de la arquitectura e ingeniería inca", actualmente el Convento de Santo Domingo. Continuando con la excursión visitaremos: dar Tambomachay. Por su disposición arquitectónica y la existencia de fuentes, acueductos y múltiples recintos, fue un "tambo" es decir, un albergue colectivo que ofrecía posada y alimentos. Tambomachay.- Está ubicado a unos 8 kms. al norte del Cusco, es un sitio arqueológico que fue destinado al culto al agua y para que el jefe del Imperio Inca pudiese descansar. Consta de una serie de acueductos, canales y varias cascadas de agua que discurren por las rocas. Al término del tour, retorno al hotel. Noche libre.

#### SEGUNDO DÍA - CUSCO / VINICUNCA (montaña 7 colores) / CUSCO

Comenzamos muy temprano por la mañana con un viaje de 2 horas siguiendo la ruta sur por los valles del Cusco, hacia Cusipata en plena ruta veremos el amanecer en horizontes de valles y punas iluminados por los primeros rayos del sol; observaremos la Montaña de Surina en el lugar se puede apreciar la flora y fauna en su hábitat natural. (Llamas, Alpacas, Vicuñas, etc.). Continuaremos nuestro recorrido hasta llegar al punto de partida de nuestra caminata.

Desde este punto observamos la montaña más grande de la zona; el Ausangate cubierta de nieve en casi su totalidad con los riachuelos transparentes que rebalsan al margen de las montañas contiguas. A medida que ascendemos sentirá el aire más limpio y frío. Ya en la cima los sentimientos y el esfuerzo expuesto en la meta son disipados de forma inexplicable con la vista del accidente geográfico más maravilloso y enigmático, la gran cadena de montañas de los 7 colores. Luego descendemos a pie de manera pausada para llegar a degustar nuestro almuerzo de tipo andino acompañado de mate. Al terminar el almuerzo subimos al transporte para retornar a la ciudad de Cusco llegando a su hotel al promediar las 18:00 horas.

Al término del tour, retorno al hotel. Noche libre.

#### TERCER DÍA - CUSCO / AGUAS CALIENTES

Desayuno si el horario lo permite.

Recojo desde el hotel hacia la estación de tren, experiencia única de viaje que nos permitirá ver el cambio de paisaje mientras avanzamos hacia Aguas Calientes, a nuestra llegada recepción y asistencia por nuestro personal hacia el hotel. Almuerzo. Tarde libre y pernocte.

#### CUARTO DÍA - AGUAS CALIENTES / MACHU PICCHU / CUSCO

Desayuno.

Temprano por la mañana abordamos el bus para dirigirnos hacia el Complejo Arqueológico, Patrimonio Cultural de la Humanidad y una de las Maravillas del mundo moderno, El Santuario de Machu Picchu.

Iniciaremos la visita guiada, recorriendo plazas, templos, andenes, recintos ceremoniales, y el palacio real. Además de apreciar el famoso reloj solar Intihuatana. Por la tarde retorno a la ciudad del Cusco. Recepción a su llegada y traslado al hotel.

#### QUINTO DÍA - CUSCO / ..

Desayuno si el horario lo permite.

Traslado desde su hotel al aeropuerto a hora programada, para su aéreo confirmado según número de vuelo y aerolínea.

FIN DE NUESTROS SERVICIOS.

\* El horario de desayuno varía de acuerdo al Hotel. Si su vuelo sale antes de las 08:00, podría acceder a un desayuno continental o box lunch, si el hotel tuviera esta opción. Caso contrario lo perderá, considerando que los recojos para vuelo son entre 03 y 04 horas para nacionales e internacionales respectivamente.

#### IMPORTANTE PARA SU VIAJE A MACHU PICCHU:

Equipaje permitido a bordo del tren hacia o desde Aguas Calientes: 01 Bolso o Mochila. Peso Máximo a bordo del tren: 05 kgs. (11 Lbs.) Medidas: 157 cms o 62" (Alto + Largo + Ancho).